Les Nuits de la Mémoire au fort de Loncin : 12 et 13 septembre 2014

Après la visite du Roi Philippe, l'octroi du titre de Nécropole nationale à l'héroïque ouvrage et l'émouvante cérémonie du 15 août 2014, les Nuits de la Mémoire ont été organisées par la commune d'Ans les 12 et 13 septembre en collaboration avec le Front de Sauvegarde du Fort de Loncin.

C'est la société "Tours et Site" qui a remarquablement réalisé ce spectacle grandiose "Son & Lumière" : la glorieuse épopée des défenseurs du fort a été retracée en trois épisodes au coeur de l'ouvrage: « Les Hommes - Les Soldats - Les Héros. «

3 300 personnes au total, ont pris le départ à 21h20, 21h40, 22h00, 22h20 et 22h40 pour un parcours véritablement passionnant et très émouvant dont le but était incontestablement de placer l'homme au centre des événements tragiques d'août 1914.

Les hommes, les soldats, les héros

Le 4 août 1914, le Commandant Naessens et ses hommes avaient juré de ne jamais se rendre. Leur moral était excellent ; Robert Demaret a 20 ans, récemment engagé, sa formation est insuffisante mais il refuse de quitter le fort comme le lui suggère Victor Naessens. Il adresse une lettre à ses parents « *Nous allons tous mourir, nous en avons fait le serment. J'aurais pu retourner à la maison si je l'avais voulu, mais je ne veux pas déshonorer votre nom.* »
Le Maréchal des logis Adolphe Nyssens, 24 ans, vient d'être mobilisé. Du fort, il écrit à son frère Jules « *si tu veux t'engager, demande expressément qu'on te mette au fort de Loncin, près de ton frère (…) Je vous envoie mon bonjour et si demain Dieu me permet encore de vous écrire, que ce soit pour vous annoncer la victoire.* »

Les deux courageux défenseurs ont perdu la vie dans l'explosion tragique de l'ouvrage et reposent sous les ruines du fort parmi leurs frères d'armes.

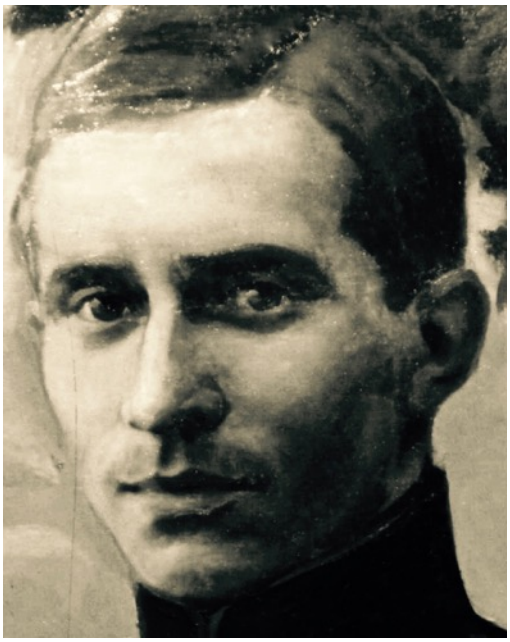

Demaret Robert.

Adolphe Nyssen.

Représentation symbolique des défenseurs tués le 15 août 1914.

Dans la nuit, les hommes veillent.

La Grosse Bertha, fabriquée en grand secret par Krupp à Essen.

L'obusier de 420 mm était réservé aux fortifications françaises. Mais Liège résiste et le temps presse car il faut prendre l'armée française à revers. Le groupement du Général von Einem comprenant 500 canons se joint aux assaillants : le 15 août, les deux obusiers, en position à Bressoux, ouvrent le feu sur le fort de Loncin.

Une diva chante l'épopée et la gloire des hommes de Victor Naessens.

Le récit de la bataille acharnée et désespérée des 550 hommes écrasés par les obus allemands, écouté dans le fracas des explosions et sous les éclairs de lumière, a fortement impressionné les visiteurs.
La lecture des lettres écrites par quelques défenseurs avant qu'ils ne disparaissent dans l'effroyable explosion du 15 août 1914, a touché de nombreuses personnes .

Le retour dans le « fort du 15 août 1914 » se déroule dans le fracas des explosions et les éclairs de lumière.

Le monument au flambeau et la couronne de fleurs se trouvent au centre de l'imposante scène de l'ultime bataille du fort.

"L'explosion finale" au cratère a terminé en apothéose cette remarquable réalisation.

Le fort de Loncin, un éternel témoin du prix de la paix, un admirable flambeau dans le ténèbres.

Après le spectacle, de nombreuses personnes, certaines fortement marquées par les incessantes explosions, nous ont confié, parfois avec les larmes aux yeux, l'intense émotion ressentie tout au long de l'évocation de la lutte désespérée livrée par l'héroïque garnison contre l'artillerie lourde allemande, la plus puissante de l'époque : *"Magnifique, inoubliable, surprenant, exceptionnel, quel remarquable hommage aux défenseurs ! "*

Avec les Nuits de la Mémoire, s'achève ainsi, dans le souvenir, le respect et l'émotion, la commémoration du centième anniversaire du valeureux combat de Victor Naessens et de ses hommes.

Fernand Gérard

28 février 2021